SINGAPORE INTERNATIONAL SCHOOL
Since 1986

TRƯỜNG QUỐC TẾ SINGAPORE TẠI CẦN THƠ

NEWSLETTER

Tháng 3/2025

NỘI DUNG CHÍNH:

1. Thông điệp từ Thầy Dudley
2. Mẹo làm bài thi
3. Hoạt động chuyên sâu trong lớp học
4. Giáo dục ngoại khóa
5. Du học hè tại Hàn Quốc
6. Ngày hội mở cửa
7. Hội thi bé với an toàn giao thông
8. Hội thao liên trường

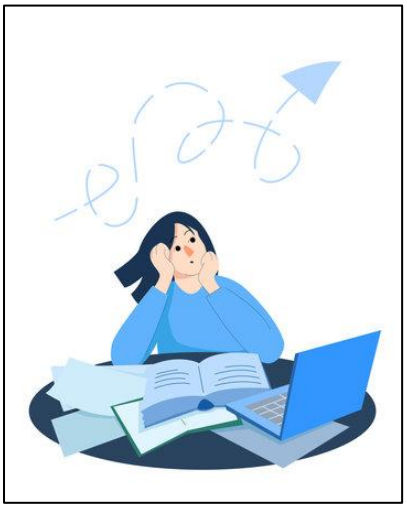

Sự kiện sắp tới trong tháng Tư

- Ngày hội STEM và hội chợ Khoa học
- Hoạt động dã ngoại của khối Mầm non
- Ngày Trái đất
- Lễ Phục sinh

Cách để vượt qua các kỳ thi

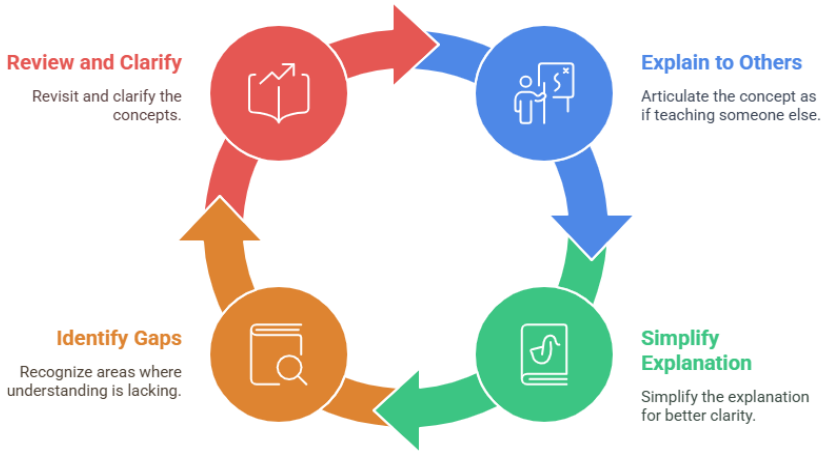

Thông điệp từ hiệu trưởng: ***Thầy Dudley Schroeder***

Kính gửi Quý Phụ huynh,

Thật là những tháng bận rộn, nhưng hiệu quả của trường Cần Thơ với nhiều hoạt động khác nhau. Chúng ta có hội thi bé với an toàn giao thông, kỳ thi học sinh giỏi, chương trình bơi năm tuần thành công, hai cuộc thi thể thao lớn và ngày hội mở cửa thường niên.

Các sự kiện sắp tới, nhà trường rất hào hứng về ngày Khoa học STEM, Lễ tổng kết vào thứ 6 ngày 20 tháng 6 và chắc chắn là không thể thiếu các kỳ thi. Lịch thi các môn Tiếng Việt đã được gửi tới Phụ huynh. Nhà trường mong muốn Quý Phụ huynh khuyến khích, động viên các em học sinh học bài, làm bài tập về nhà, nỗ lực hết sức mỗi ngày để đạt được các mục tiêu trong học tập. Kỳ thi chương trình quốc tế sẽ được tổ chức trong tuần cuối của Tháng Năm.

Nhà trường bày tỏ lòng biết ơn chân thành đến Quý Phụ huynh đã tiếp tục hỗ trợ và lựa chọn trường cho con em của Quý Phụ huynh.

Chúc các em học sinh sẽ làm tốt những bài thi sắp tới.

SINGAPORE INTERNATIONAL SCHOOL
Since 1986

TRƯỜNG QUỐC TẾ SINGAPORE TẠI CẦN THƠ

NEWSLETTER

Tháng 3/2025

Vui với Ukelele: Làm chủ hợp âm Ukelele

Học sinh lớp 5 đã thể hiện nhiệt huyết và tinh thần làm việc nhóm ấn tượng trong tiết học đàn ukulele, nhiệt tình làm chủ các hợp âm và kỹ thuật khảy đàn.

Nghe, Học, và Làm thơ: Thử thách âm nhạc đỉnh cao của Lớp 6

Dự án STEM của lớp 2: Học sinh lớp 2 đã có một trải nghiệm tuyệt vời khi tìm hiểu về hệ hô hấp bằng cách tạo ra mô hình phổi bằng ống hút và bóng bay, quan sát cách chúng "thở" bằng cách thổi phồng và xẹp hơi. Hoạt động STEM thực hành này giúp việc học trở nên thú vị trong khi dạy về làm việc nhóm và khoa học.

SINGAPORE INTERNATIONAL SCHOOL
Since 1986

TRƯỜNG QUỐC TẾ SINGAPORE TẠI CẦN THƠ

NEWSLETTER

Tháng 3/2025

Hoạt động bóng đá ngoài trời - Nguồn vui cho học sinh Mầm non

Tuần lễ Tiến sĩ Seuss: Lễ kỷ niệm với đầy ấp tiếng cười, câu chuyện và trí tưởng tượng vô hạn

Lớp học văn hóa Trung Hoa đặc biệt: Khám phá những câu chuyện về Trung Hoa

Bóng đá mang lại niềm vui cho học sinh Mẫu giáo đồng thời tăng cường sức khỏe, tinh thần đồng đội và sự nhanh nhẹn khi các em đá, chuyền và ghi bàn trên sân bóng đầy nắng. Tiếng cười và nụ cười rạng rỡ của các em cho thấy các em yêu thích những khoảnh khắc năng động và xây dựng sự tự tin này với bạn bè đến mức nào.

SINGAPORE INTERNATIONAL SCHOOL
Since 1986

TRƯỜNG QUỐC TẾ SINGAPORE TẠI CẦN THƠ

NEWSLETTER

Tháng 3/2025

Kỳ thi chọn học sinh giỏi Cấp 3 của Thành phố Cần Thơ năm học 2024 - 2025

Kỳ thi học sinh giỏi cấp thành phố Cần Thơ (2024-2025) có sự tham gia của các học sinh xuất sắc nhất trong SIS tham gia thi Toán và Khoa học tự nhiên. Tất cả các môn đều được tổ chức thi bằng Tiếng Anh.

Anh Tú (Tony), Khánh Quốc (Steven) thắng giải khuyến khích môn Tiếng Anh.

Học sinh lớp 8 tham gia giáo dục ngoại khóa (OBV) ở Bình Định

SINGAPORE INTERNATIONAL SCHOOL
Since 1986

TRƯỜNG QUỐC TẾ SINGAPORE TẠI CẦN THƠ

NEWSLETTER

Tháng 3/2025

Chương trình Du Học Hè 2025 tại Hàn Quốc

Kính thưa Quý Phụ huynh và các em học sinh,

Nhà trường xin trân trọng thông báo tới Quý Phụ huynh và các em học sinh về chương trình Du Học Hè năm 2025 tại Hàn Quốc cho học sinh từ lớp 5 tới lớp 9.

Chương trình diễn ra từ Chủ nhật ngày 6 tháng 7 năm 2025 đến Thứ bảy, ngày 12 tháng 7 năm 2025.

Mức phí cho mỗi học sinh là: 56.000.000 VNĐ

Thông tin chi tiết về chương trình cũng như cách thức đăng ký tham gia chương trình sẽ được gửi đến Quý Phụ huynh và các em học sinh trong thời gian sớm nhất. Quý Phụ huynh vui lòng liên hệ Anh Phan Tuấn Kiệt - Điều phối viên Chương trình tại số điện thoại: (84-28) 7306 6777 hoặc qua Email: kiet.phantuan@kinderworldgroup.com

Chúng tôi xin chân thành cảm ơn.

SINGAPORE INTERNATIONAL SCHOOL
Since 1986

TRƯỜNG QUỐC TẾ SINGAPORE TẠI CẦN THƠ

NEWSLETTER

Tháng 3/2025

Chương trình Du học Hè 2025 tại Singapore

Kính gửi Quý Phụ huynh và các em học sinh,

Nhà trường xin trân trọng thông báo tới Quý Phụ huynh và các em học sinh về chương trình Du Học Hè năm 2025 tại Singapore cho học sinh từ lớp 4 tới lớp 6.

Chương trình diễn ra từ **Chủ nhật ngày 6 tháng 7 năm 2025 đến Thứ bảy, ngày 12 tháng 7 năm 2025.**

Mức phí cho mỗi học sinh là như sau:

- 52.000.000 đồng đối với học sinh sinh sau ngày 12 tháng 7 năm 2013
- 54.000.000 đồng đối với học sinh sinh trước ngày 12 tháng 7 năm 2013

Thông tin chi tiết về chương trình cũng như cách thức đăng ký tham gia chương trình sẽ được gửi đến Quý Phụ huynh và các em học sinh. Quý Phụ huynh vui lòng liên hệ anh Phan Tuấn Kiệt - điều phối viên chương trình qua số điện thoại: (84-28) 7306 6777 hoặc qua email: kiet.phantuan@kinderworldgroup.com

SINGAPORE INTERNATIONAL SCHOOL
Since 1986

TRƯỜNG QUỐC TẾ SINGAPORE TẠI CẦN THƠ

NEWSLETTER

Tháng 3/2025

Ngày hội tuyển sinh

SINGAPORE INTERNATIONAL SCHOOL
Since 1986

TRƯỜNG QUỐC TẾ SINGAPORE TẠI CẦN THƠ

NEWSLETTER

Tháng 3/2025

Hội thi bé với an toàn giao thông

SINGAPORE INTERNATIONAL SCHOOL
Since 1986

TRƯỜNG QUỐC TẾ SINGAPORE TẠI CẦN THƠ

NEWSLETTER

Tháng 3/2025

Hội thao liên trường